STUDIUM UWARUNKOWAŃ I KIERUNKÓW ZAGOSPODAROWANIA PRZESTRZENNEGO MIASTA KALISZA

UWARUNKOWANIA ROZWOJU PRZESTRZENNEGO

RYSUNEK NR 3: UWARUNKOWANIA ŚRODOWISKOWE, PRZYRODNICZE I KULTUROWE

ZAŁĄCZNIK NR 4 DO UCHWAŁY NR XIV/215/2019 RADY MIASTA KALISZA Z DNIA 26 WRZEŚNIA 2019 R.

SKALA 1:10 000

0 125 250 500 750 1 000 m

N

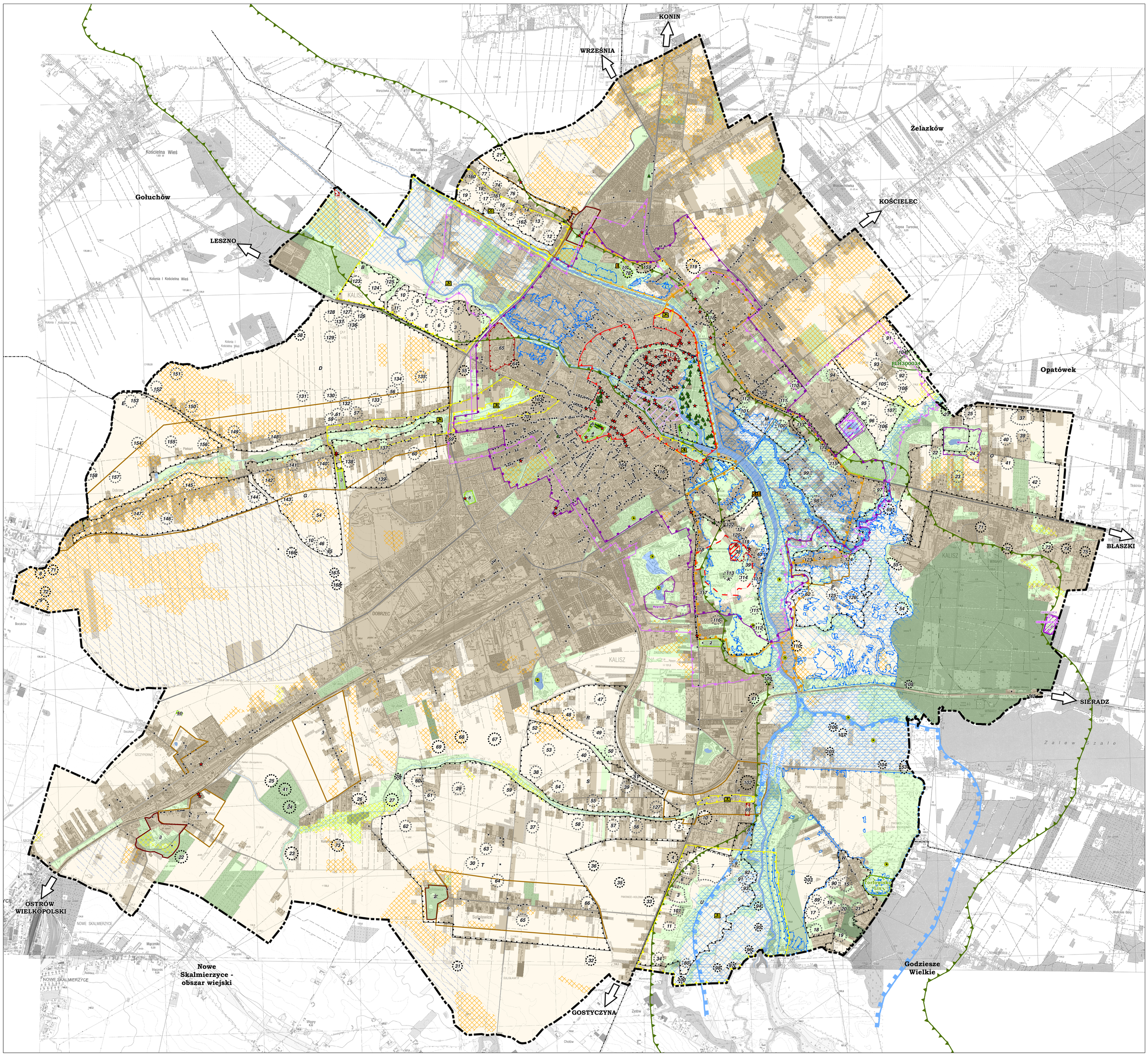

LEGENDA

- GRANICA MIASTA
- GRANICE GMIN SĄSIEDNICH

PODSTAWOWY UKŁAD KOMUNIKACYJNY

- DROGI KRAJOWE
- DROGI WOJEWÓDZKIE
- DROGI POWIATOWE
- DROGI GMINNE

ZAGOSPODAROWANIE TERENU

- TERENY ZAINWESTOWANE
- TERENY ROLNICZE
- TERENY ZIELENI
- LASY
- WODY POWIERZCHNIOWE ŚRÓDLĄDOWE
- RZEKI

UWARUNKOWANIA KULTUROWE

- OBIEKT WPISANY DO REJESTRU ZABYTKÓW
- OBIEKT BĘDĄCY W GMINNEJ EWIDENCJI ZABYTKÓW

STREFY KONSERWATORSKIE

- TEREN UKŁADU URBANISTYCZNEGO MIASTA KALISZA WPISANEGO DO REJESTRU ZABYTKÓW (NR REJ. 33/A)
- TEREN ARCHEOLOGICZNYCH WARSTW KULTUROWYCH WPISANY DO REJESTRU TERENÓW (NR REJ. 38/A)
- ZAŁOŻENIE URBANISTYCZNE ALEI WOLNOŚCI (NR REJ. 431/A)
- REZERWAT ARCHEOLOGICZNY GRODZISKA NA ZAWODZIU (NR REJ. 701/A)
- STREFA AKTYWNEJ OCHRONY OTULINY GRODZISKA NA ZAWODZIU
- STREFA OCHRONY KONSERWATORSKIEJ
- STREFA OCHRONY EKSPOZYCJI (E)
- STREFA OCHRONY KRAJOBRAZU (K)
- STREFA OCHRONY EKSPOZYCJI I KRAJOBRAZU KULTUROWEGO W TYM DOLINY PROSNY
- STANOWISKO ARCHEOLOGICZNE W REJESTRZE ZABYTKÓW
- ZESPÓŁ STANOWISK ARCHEOLOGICZNYCH WRAZ Z OZNACZENIEM Z TABELI
- STANOWISKO ARCHEOLOGICZNE WRAZ Z NUMEREM STANOWISKA
- STANOWISKO ARCHEOLOGICZNE W ZESPOLE WRAZ Z NUMEREM STANOWISKA

1. ZAŁOŻENIE DWORSKO-PARKOWO-FOLWARCZNE W D.WSI MAJKÓW
2. ZAŁOŻENIE DWORSKO-PARKOWO-FOLWARCZNE W D. WSI SULISŁAWICE
3. ZAŁOŻENIE DWORSKO-PARKOWO-FOLWARCZNE W D.WSI SZCZYPIORNO
1. UKŁAD RURALISTYCZNY DAWNEJ WSI DOBRZEC
2. UKŁAD RURALISTYCZNY DAWNEJ WSI MAJKÓW
3. UKŁAD RURALISTYCZNY DAWNEJ WSI NOSKÓW
4. UKŁAD RURALISTYCZNY DAWNEJ WSI PIWONICE
5. UKŁAD RURALISTYCZNY DAWNEJ WSI RAJSKÓW
6. UKŁAD RURALISTYCZNY DAWNEJ WSI SULISŁAWICE
7. UKŁAD RURALISTYCZNY DAWNEJ WSI SZCZYPIORNO
1. CMENTARZ ŻOŁNIERZY RADZIECKICH
2. CMENTARZ RZYMSKO-KATOLICKI PARAFII ŚW. GOTARDA (RYPINEK)
3. CMENTARZ PARAFIALNY PARAFII ŚW. MICHAŁA ARCHANIOŁA (DOBRZEC)
4. CMENTARZ RZYMSKO-KATOLICKI TZW. MIEJSKI
5. CMENTARZ PRAWOSŁAWNY
6. CMENTARZ EWANGELICKI
7. CMENTARZ RZYMSKO-KATOLICKI "NA TYŃCU"
8. CMENTARZ ŻYDOWSKI TZW. NOWY KIRKUT
9. CMENTARZ ŻOŁNIERZY UKRAIŃSKICH (RYPINEK)
10. CMENTARZ WOJSKOWY-ŻOŁNIERSKI I CMENTARZ PRAWOSŁAWNY (MAJKÓW)

UWARUNKOWANIA PRZYRODNICZE

- OBSZAR NATURA 2000 - SOO DOLINA SWĘDRNI PLH300034
- REZERWAT PRZYRODY - TORFOWISKO LIS
- KRAJOWY KORYTARZ EKOLOGICZNY 37K DOLINA PROSNY
- POMNIK PRZYRODY
- OSTOJA PTACTWA BŁOTNEGO
- OBSZARY, NA KTÓRYCH PRAWDOPODOBIEŃSTWO WYSTĄPIENIA POWODZI JEST WYSOKIE I WYNOSI RAZ NA 10 LAT
- OBSZARY, NA KTÓRYCH PRAWDOPODOBIEŃSTWO WYSTĄPIENIA POWODZI JEST ŚREDNIE I WYNOSI RAZ NA 100 LAT
- OBSZARY, NA KTÓRYCH PRAWDOPODOBIEŃSTWO WYSTĄPIENIA POWODZI JEST NISKIE I WYNOSI RAZ NA 500 LAT LUB NA KTÓRYCH ISTNIEJE PRAWDOPODOBIEŃSTWO WYSTĄPIENIA ZDARZENIA EKSTREMALNEGO
- OBSZAR NARAŻONY NA ZALANIE W PRZYPADKU ZNISZCZENIA LUB USZKODZENIA WAŁU PRZECIWPOWODZIOWEGO
- GRANICA ZASIEGU GZWP NR 311
- GLEBY CHRONIONE
- GLEBY ORGANICZNE
- OBSZARY ZMELIOROWANE
- ZŁOŻE SUROWCÓW NATURALNYCH
- TEREN GÓRNICZY
- OBSZAR GÓRNICZY